2022

CUBIERTAS TEXAS SA DE CV.

FUNDADA EN 1981

CONTACTO

CONTACTO@CUBIERTASTEXAS.COM | www.cubiertastexas.com

Contenido

Datos Generales 2

Nuestra Empresa 3

Servicios Constructivos 4

Visión 5

Valores 5

Capital Humano 5

Algunas de nuestras OBRAS 6

Datos Generales

Director General: José Luis Santillán Macías

Director Ejecutivo: Ing. Jesús Santillán

Domicilio Fiscal: Av. Cristóbal Colón N° 4321, Colonia Nueva España, Guadalajara Jalisco, México. CP. 44980

Teléfonos: 33-3122-2246, 33-3122-9412, 33-3122-5336

Registro Federal de Causantes: CTE-810210-FY2

Registro Patronal IMSS: R12 73891 10 8

Página Web y Correo Electrónico: www.cubiertastexas.com, contacto@cubiertastexas.com

Nuestra Empresa

Iniciamos actividades el 10 de febrero de 1981 en la ciudad de Guadalajara, Jalisco y desde entonces hemos sido pioneros en el mercado de los productos prefabricados, contando con obras a lo largo y ancho del territorio nacional.

Somos una empresa 100% mexicana dedicada a la comercialización de productos para la construcción, también contamos con ingeniería especializada y mano de obra calificada, avaladas por las marcas que representamos tales como; Ternium construcción, Ternium Edificios Metálicos, Firestone Building Products, Metecno, Fanosa, Stabilit, Termofoam, Isocindu, Kingspan, Berel y Sika.

El paso de los años nos ha aportado nuevas tecnologías y productos, de los cuales hemos seleccionado los mejores para integrarlos a los servicios que ofrecemos con la finalidad de satisfacer ampliamente las necesidades de nuestros clientes.

Cabe hacer mención que hasta el año **2020** logramos acumular más de **500,000.00 m²** de Obra. Esperamos con gusto poder transmitirle nuestra pasión por lo que hacemos.

Servicios Constructivos

I. Diseño, especificación e instalación:

- Láminas metálicas en todos los perfiles
- Paneles con aislamiento térmico
- Acabados grado sanitario (Glass Liner)
- Sistemas de membrana EPDM & TPO marca Firestone para cubierta y recubrimiento en lagos artificiales
- Infraestructura básica de cubierta (Ventiladores, Extracción, Louvers, Canalones, Molduras, etc.)
- Iluminación natural (Láminas acrílicas, Policarbonatos y Domos prismáticos)
- Aislamiento térmico rígido y flexible

II. Estructura metálica

- Ejecución de estructuras en proyectos industriales, comerciales y habitacionales

III. Obra Civil

- Edificación de inmuebles industriales, comerciales y servicios.

IV. Diseño e Instalación de redes

- Hidráulicas
- Sanitarias
- Colectores Sanitarios
- Distribución de Gases
- Alarmas contra Incendio

Visión

Afianzar a Cubiertas Texas como líder de nuestro mercado, ampliar la comercialización, así como mantenernos a la vanguardia en tecnología y nuevos productos.

Valores

- Honradez
- Lealtad
- Responsabilidad
- Respeto
- Amabilidad
- Compromiso

Capital Humano

Nuestros colaboradores cuentan con experiencia operativa y constructiva en industria de Manufactura, Cervecera, Tequilera, Alimentos, Farmacéutica, Hospitales, Automotriz, Logística, Almacenaje, Electrónica, entre otros.

Algunas de nuestras OBRAS.

- ✓ **ALMACEN DE EMPAQUE - 22,983.00 m²**, ***San Juan del Río, Querétaro.*** – Estructura metálica, Multypanel, Lámina TR-915 + Sistema Ultraply TPO marca Firestone en 60 mils color blanco en Cubierta.

✓ **Sistema Ultraply TPO** marca Firestone en 60 mils color blanco en Cubierta.

www.cubiertas texas.com
CUBIERTAS TEXAS

- ✓ **NAVE INDUSTRIAL DE ALMACENAJE – 7,200.00 m²**, **200 TON - *Tlajomulco de Zúñiga.*** – Estructura metálica, Cubierta de KR-18.

✓ **ESTRUCTURA METÁLICA – 45 TON – *San Pedro Tlaquepaque.*** – Estructura metálica e Instalaciones.

Mezanine Exterior - 45 TON

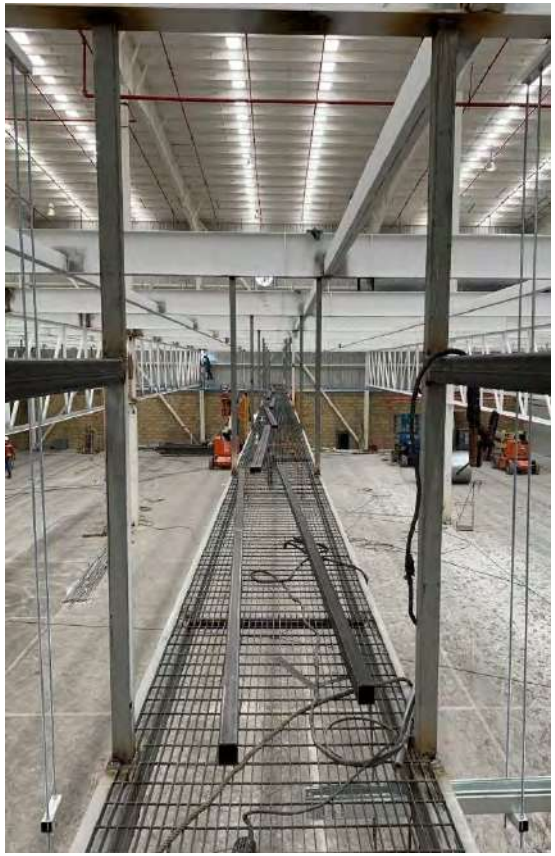

Paso de Gato - 75 TON

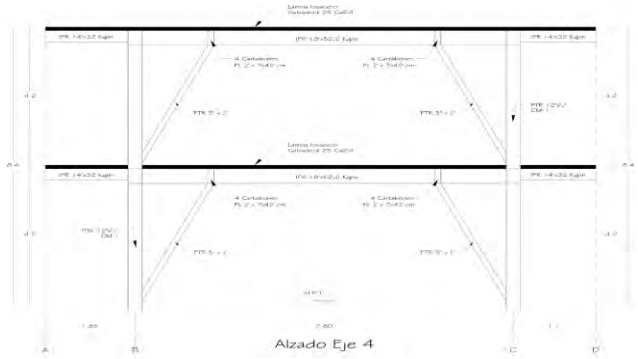

Mezanine Interior - 45 TON

✓ **RACK AUTOSOPORTABLE – *Mérida Yucatán.*** – Multypanel.

✓ **DOMO CENTRAL**, ***Tlajomulco, Jalisco.*** – CUBIERTA Lámina KR-18, Acrílicos y Mosquitero.

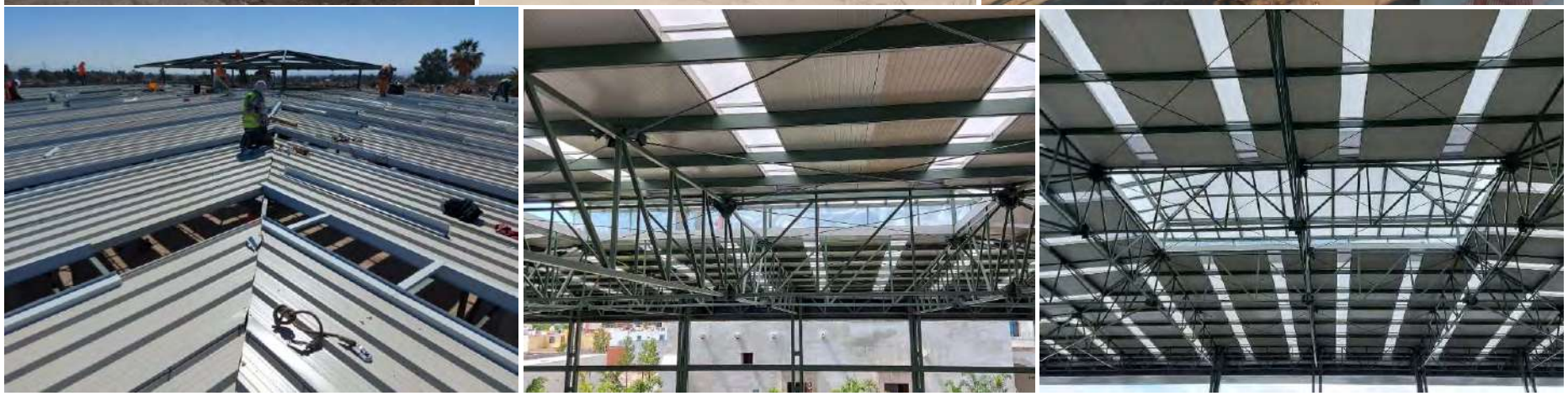

- ✓ **Empacadora de Aguacate Del Monte - 17,000 m²**, ***Uruapan, Michoacán***. – Lámina Pintro KR-18 en Cubiertas, Refrimuro muros perimetrales e interiores, Plafón de Refrimuro y Multytecho.

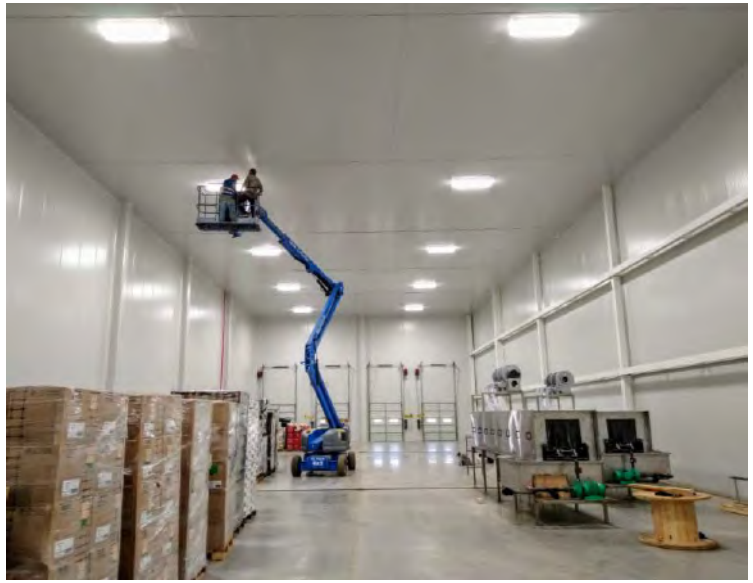

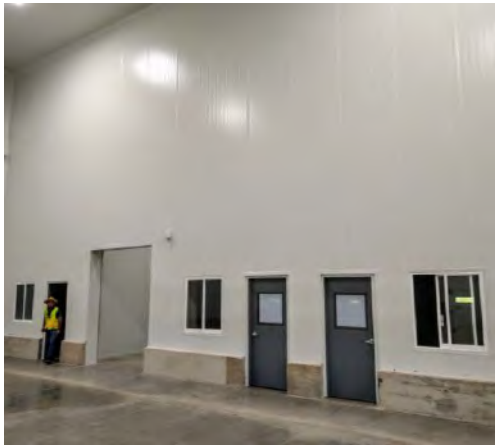

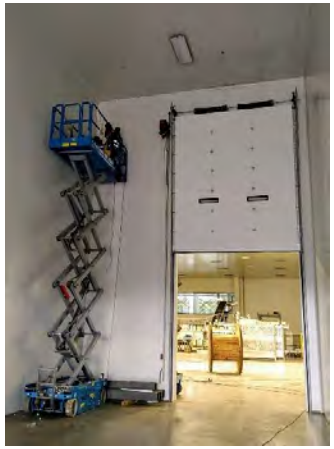

www.
cubiertas
texas
.com
CUBIERTAS TEXAS

- ✓ **ESTRUCTURA PARA ALMACENAMIENTO - *Zapopan, Jalisco –*** Fabricación e instalación de estructura metálica y laminación de cubierta sobre mezanine de tanques de concentrado de clamato. Considerando calculo estructural para estructura atornillada, refuerzo de estructura de mezanine, lamina R101 en cubierta y faldones superiores. Septiembre 2019.

✓ INSTALACIONES INDUSTRIALES

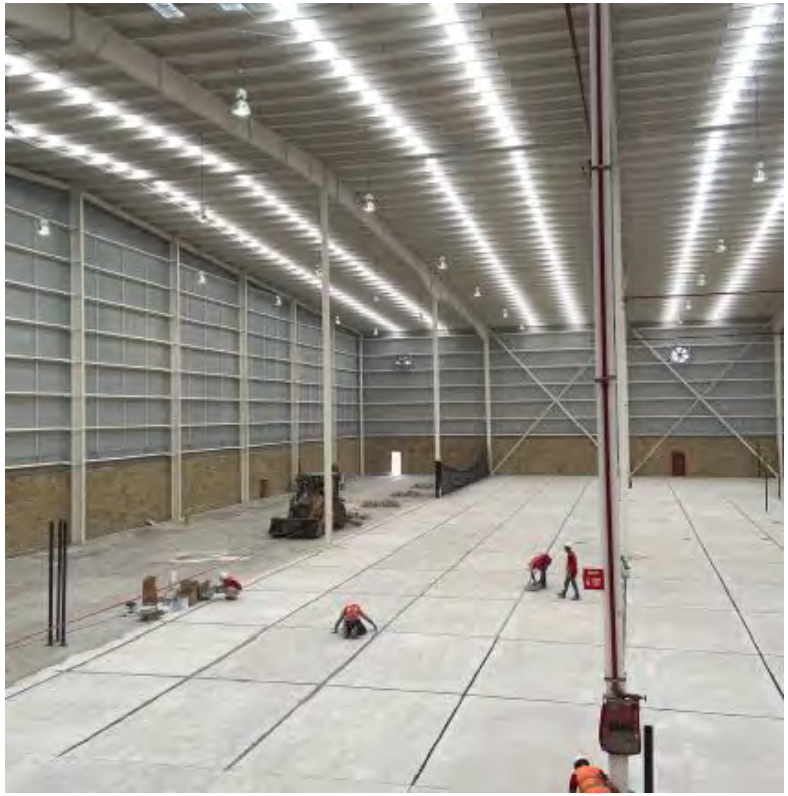

- Colector Sanitario – TJ. Baja California
- Sistema contra Incendio - Minería
- Planta de Tratamiento - Jalisco
- Sistema contra Incendio - ZMG (industrial)
- Instalación de Aire Comprimido y Vacío – ZMG (industrial)
- Distribución de Gases - ZMG (industrial)
- Planta de Tratamiento de Residuales (industrial)
- Cuarto limpio de producción – ZMG (alimentos)
- Alarma contra incendio - ZMG (industrial)

✓ **NAVE INDUSTRIAL – *Guadalajara, Jalisco* –** Ejecución de obra.

✓

✓ **Nave Preparación de Materiales; *Cuernavaca, Morelos* – Instalación** de Sistema Ultraply TPO marca Firestone en 60 mils color blanco con fijación mediante Sistema INVISWELD y placa de aislamiento de 1 ½".

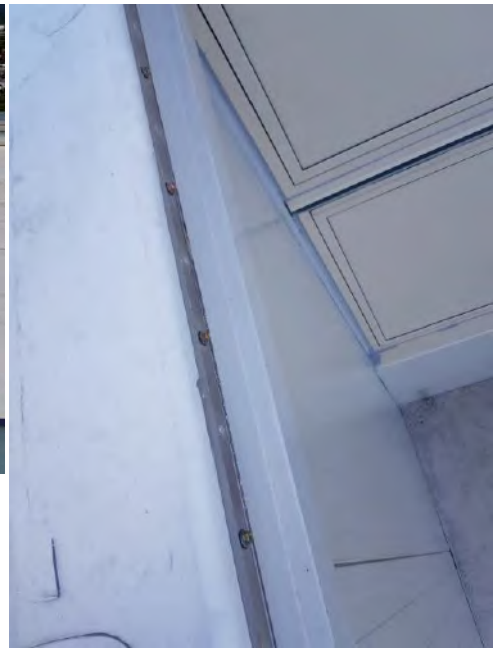

- ✓ **Cement House, *Cuernavaca, Morelos*.** – Instalación de Sistema Ultraply TPO marca Firestone en 60 mils color Blanco en Sistema mecánicamente fijado y placa de Aislamiento de 1 ½". 15 de Agosto 2019.

- ✓ **DOMO CURVO – *TOLUCA EDO. DE MEXICO* -** 816.00 m2 Cubierta parabólica de Lámina 0-100 sobre Estructura cóncava, con canalones y gárgolas de lámina Pintro. Agosto 2019.

✓ **Nave Industrial – Zona *industrial GDL* -** 2,406.60 m2 de Cubierta KR18, 343.80 m2 de Lámina Acrílica, 1,212.30 m2 de Lámina R-101 en muros. Octubre 2019.

✓ **CUARTO FRÍO – *IRAPUATO, Guanajuato* -** 2,355.00 m2 de plafón de panel aislado de 3" C26/26 tipo Refrimuro marca Ternium. 565.00 m2 de plafón de panel aislado de 3" acabado de acero inoxidable tipo Superwall frigo marca Metecno. 4,710.00 m2 de muros de panel aislado de 3" C26/26 tipo Sándwich marca Ternium.

✓ **Almacen para Fármacos - 500,000 m²**, *San Isidro Mazatepec,* Jal. - Multypanel, Imperpanel Industrial, Policarbonato Makrolon, Termofoam, Lámina KR-18, Acrylit y Losacero.

✓ **Nave de procesos – 43,000 m**^{2}, La Piedad, Mich. - Galvatecho 2". 7,100 m2 muro perimetral y contrafaldon en panel Ternium 2" y 3". 18,900 m2 en panel Ternium 2", 3" y 6".

✓ Inoxidable Metecno 2" y 3", aplicados en cámaras de conservación y congelación, todo el interior con acabados grado sanitario (curva, sellos y espumas).

- ✓ **Planta de Jugos -16,100 m**^{2}, Lagos de Moreno, Jal. - Sistema Firestone de TPO 60 mils + 1" Iso + ¼" Dens Deck, en fijación mixta adherida – mecánica tipo sanitaria. Garantía 20 años.

- ✓ **Nave Industrial para plásticos - 9,900 m²,** Tlajomulco, Jalisco. Panel Imperpanel, Lámina traslucida Acrylit.

✓ **Nave Industrial - 12,000 m²,** Zapopan, Jalisco. Lámina KR-18, Aislamiento Fibra de vidrio.

- ✓ **NAVE CURING – *Cuernavaca, Morelos*** – Instalación de Sistema TPO 45 mils color Blanco marca Firestone en área de ***CURING***, en Sistema mecánico fijado sobre placa de Aislamiento (Poliisocianurato) de 1.5" de espesor con iluminación mediante DOMOS de Policarbonato con bases metálicas, incluyendo junta constructiva, remates en pretiles y canalones.

- **DOMO PARA ALBERCA – 2,981.00 m2** - ***Zapopan, Jalisco*** – Lámina O-100 combada con 12 domos elevados de lámina acrílica Acrylit G10 t-13. Junta constructiva dinámica contra succión de viento. Sistema de membrana TPO 60 mils color blanco marca Firestone en sistema InvisiWeld. Aislamiento térmico a base de Poliisocianurato ISO 95 + GL de 2".

✓ **NAVE INDUSTRIAL – 10,619.50 m2 - *Tlajomulco de Zuñiga*** – Cubierta de Lámina Zintro Alum KR-18 con juntas engarloadas.

496.00 m2 de Cubierta laminar Multytecho MT-100 de 2".

- ✓ **PLANTA AUTOMOTRIZ**, ***Aguascalientes, Aguascalientes***. – TPO 60 mils color Blanco marca Firestone en ***Sistema Invisiweld*** sobre placa de Aislamiento de 1.5" considerando detalles de remate perimetral oculto tras moldura, penetraciones con pourable sealer, botas en líneas de vida y Garantía red shield 15 años.

- El ***Sistema Invisiweld*** consiste en Termofusionar TPO con los elementos de fijación de la placa de aislamiento, mediante incremento de temperatura de estos platos por inducción. Una vez hecho esto se realizan pruebas no destructivas, las cuales se llevan a cabo con bomba de vacío para comprobar la adherencia del TPO y pruebas destructivas, en las cuales se rompe la membrana adherida al plato. Los traslapes del TPO se trabajan de manera tradicional, es decir con "**Varimat V2 respetando 1.5**" de espesor en el área de soldadura.

- ✓ **NAVE DE MULTYPANEL – 1,700.00 m²**, ***Querétaro, Querétaro***. – Estructura Metálica, Multymuro MM-107 de 1½", Multytecho MT-100 de 1 ½", Lámina Traslucida.

- ✓

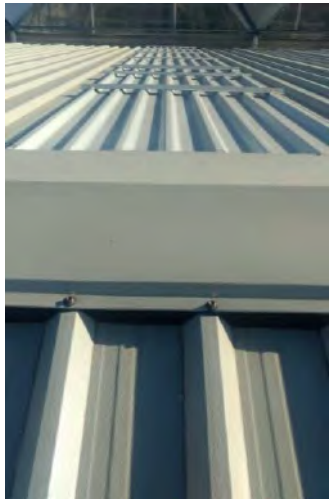

- ✓ **ALMACENES – 3,100.00 m², *Tesistán, Jalisco*.** – Rehabilitado de Bodegas que incluye el cambio de lámina KR-18, Pintura de Estructura Metálica y Muros. Marzo 2019.

✓ **Almacén ZMG – 5,300 m² + 144 Ton, *Guadalajara, Jal.*** - Estructura Metálica, Sistema KR-18, Acrylit.

- ✓ **Estanque Agua Tratada – 1,300 m2 - Tlaquepaque, Jalisco** – Instalación EPDM ECOWHITE Estanque Agua Tratada - junio a Julio 2018.

- ✓ **CEDIS – Estructura 78,504.00 kg y Laminación 2,803.69 m2** La Peñita de Jaltemba, Compostela, Nayarit. – GRUPO ARAGO, S. DE R.L. DE CV. – Enero a Junio 2018.

Nave Industrial para el almacenaje de Productos elaborados por ABInBev (Cerveza). Suministro, habilitado, fabricación y montaje de estructura metálica a base de marcos rígidos de sección variable.

Aplicación de pintura Acrílica marca Sherwin Williams. Forrado de cubierta y muros con lámina acanalada tipo KR-18 calibre 24 acabado Duraplus / Fondo. Instalación de lámina acrílica en cubierta para lámina acrílica.

✓ **BODEGA – Laminación y Sistema UltraPly TPO 1,045.00 m2** Nuevo Vallarta, Jalisco. – Julio 2018.

- Sistema de lámina R101 cal 24 en instalación invertida con pija de alta penetración.

- Sistema UltraPly TPO con fijación mixta, aislamiento de poliisocianurato de 1.5" adherido al lamina de carga con I.S.O. Twin Pack y TPO de 45 mils en fijación mecánica a lamina base.

✓ **TORRE DE APARTAMENTOS -** Guadalajara***, Jalisco.*** – Estructura metálica,

✓ **TORRE DE APARTAMENTOS – Guadalajara*, Jal.***

www.cubiertas texas.com

CUBIERTAS TEXAS

- **Torre de Hierro**. Jardinera Elevada, Zapopan, Jalisco

- **Torre Titanium**. Jardinera Elevada, Zapopan, Jalisco.

- ✓ **Centro de Distribución AB-InBev – 2,750 m² + 78.5 Ton,** Compostela, Nay**,** – Estructura Metálica, Sistema KR-18, Acrylit.
- ✓ **CALAVO FOODS – 31,000 m²,** Uruapan, Mich, Ciudad Guzmán, Jal, Aeropuerto – Multymuro 2", Laminación, Multymuro 2", R101 Rojo Óxido, Vitroterm 6".
- ✓ **Continental Tire México** - **9,900 m²**, San Luis Potosi, SLP, Guadalajara, Jal - Sistema Firestone TPO 60 mils + 2" Iso + ½" Dens Deck, en fijación mecánica. Garantía 20 años.
- ✓ **La Cantera – 14,000 m²**, Uruapan, Mich. - Refrimuro 4" en plafón y muro de cámara de congelación.
- ✓ **BAUEN – 3,750 m²**, Zapopan, Jal. – Cubierta KR-18 + aislamiento Termofoam 1 ½" en cubierta, Muros R-101.
- ✓ **Agencia Mercedes Benz – 5,000 m²**, CDMX, Méx. – Cubierta KR-18, Multytecho 1½".
- ✓ **Agencia Buick – 2,000 m²**, CDMX, Méx. – Multytecho 1½".
- ✓ **Agencia Honda 2,600 m²**, - Lomas Verdes Cd. De Méx. – Losacero.
- ✓ **Nissan Satélite - 1,600 m²**, - Cd. De México. - Sistema KR-18 + aislamiento Termofoam 1 ½" en cubierta y contrafaldon y 1,400 m2 losacero en entrepisos.
- ✓ **Parque industrial AVANT 14,200 m², -** Tlajomulco de Zúñiga, Jal. - Sistema KR-18 + aislamiento Termofoam 1 ½" en cubierta y contrafaldon.
- ✓ **Nave de insumos 2 PISA San Isidro - 5,700 m²,** Tlajomulco de Zúñiga, Jal. - Sistema KR-18 + aislamiento Termofoam 1 ½" en cubierta y contrafaldon.
- ✓ **ICM Proyecta** - **Suministro de 6,000 m²** de panel multytecho de 5" y 6" en - Zamora Mich.

- ✓ **Tejabanes 16 Naves - 16,000 m²**, Tlaq., Jal. - Sistema KR-18 + aislamiento Termofoam 1 ½" en cubierta y contrafaldon, Acrílico.
- ✓ **DIMESA – 12,250.00 m²**, Santa Cruz de las Flores, Jal. – Sistema KR18, Termofoam, Acrílico, Muros.
- ✓ **Nave Huescalapa - 4,500 m²**, Huescalapa, Jal. - Lamina R101 + aislamiento fibra de vidrio 2"
- ✓ **Mission de México - 18,000 m²**, Uruapan, Mich. - Multytecho 2", Multymuro de 2" y 4" Ternium.
- ✓ **Pegaduro Culiacán – 4,300 m²,** Culiacán Sin. - Cubierta con panel Isocop de 2" marca Isocindu + faldón perimetral Isoparete.
- ✓ **Centro de Almacenamiento Requiez - 8,600 m²,** Acatlán de Juárez, Jal. - Sistema KR-18 + aislamiento fibra de vidrio 3 ½" en cubierta y lámina RN100 en fachada.
- ✓ **LALA Irapuato, Almacen - 9,000 m²,** Irapuato, Gto. - Panel Metecno.
- ✓ **Ureblock - 2,000 m²,** Monterrey, N.L. - Panel Multytecho.
- ✓ **Parque Industrial Aeropuerto, Almacén - 15,000 m²,** Tlajomulco, Jal. - Sistema KR-18 con aislante flexible vitroterm 3".
- ✓ **Idea, - 3,000 m²,** Calle 6, Guadalajara, Jal. - Sistema KR-18, Termofoam.
- ✓ **Pisa, Tejabanes - 7,000 m²,** Tlajomulco, Jal. - Sistema KR-18, Termofoam.
- ✓ **Baxal, Nave San Carlos-10,000 m²,** El salto, Jal. - Sistema KR-18 con aislante flexible vitroterm 3".
- ✓ **Laboratorios Pisa - 200,000 m²**, San Isidro Mazatec. Jalisco. - Multypanel, Policarbonato Makrolon, Lámina KR-18, Acrylit y Termofoam.
- ✓ **Bridgestone Cuernavaca - 2,000 m²,** Cuernavaca, Mor. - Sistema Ultraply TPO 45 mils + ISO.
- ✓ **West Pack, Uruapan- 5,000 m²,** Uruapan, Mich. - Sistema KR-18.
- ✓ **Mexifrutas - 25,000 m²,** Tepic, Nayarit. - Multypanel, Econotecho e ISO 95+.

- ✓ **Ureblock - 2,000 m²,** Guadalajara, Jal. - Panel Sistema KR-18, con aislante flexible vitroterm 2", Multypanel.
- ✓ **Nave Promo, GBR Construcciones** - **7,000 m²,** Zapopan, Jal. - Sistema KR-18 con aislante rígido Termofoam 1 ½".
- ✓ **Bodega Incalpa - 5,600 m²,** Tlaquepaque, Jal. - Sistema KR-18.
- ✓ **Calavo Foods - 10,000 m².** Cd. Guzman, Jal. - Multytecho 3".
- ✓ **Dinoplastic S.A. de C.V., Parque Industrial Aeropuerto - 7,400 m²**. Tlajomulco., Jal. Sistema KR-18 con aislante rígido Termofoam 1 ½".
- ✓ **Auditorio Cancun - 7,000 m²**. Cancún, Quintana roo. Econotecho 1 ½".
- ✓ **Orli Etapa II - 9,000 m².** Tlaquepaque, Jal. Sistema KR-18 con aislante rígido Termofoam 1".
- ✓ **Nave Bosques Etapa III - 8,100 m²**. Tlaquepaque, Jal. Sistema KR-18 con aislante flexible vitroterm 3".
- ✓ **Industria de Asiento Superior (TACHI-S) - 7,200 m² cubierta y 2,000 m² muros**, Ojocaliente, Zacatecas. Aislamiento ISO 95+ y TPO Ultraply Firestone en cubierta. Aislamiento térmico flexible vitroterm 2".
- ✓ **Continental Automotive - 2,400 m²,** Tlajomulco, Jalisco. Retechado con Firestone UltraPly TPO, e ISO 95+.
- ✓ **Centro Educativo Juana de Asbaje - 1,700 m²,** Zamora, Michoacan. RD-915 con sistema Firestone UltraPly TPO, e ISO 95+.
- ✓ **San Miguel Eventos - 4,000 m²,** Tlajomulco, Jalisco. Lámina TRD 915, Aislamiento ISO 95+ y TPO UltraPly Firestone.
- ✓ **Mision Avocado - 6,000 m².** Uruapan, Michoacan. Multypanel.

- ✓ **Parque Industrial Xolache** - **32,000 m².** Lámina KR-18 y Vitroterm.
- ✓ **Velódromo Xalapa - 9,800 m²,** Xalapa, Veracruz. Lámina TRD 915, Aislamiento ISO 95+ y TPO UltraPly Firestone
- ✓ **Parque Industrial Verde - 6,900 m²,** Ciudad Juarez, Chihuahua. Retechado con Firestone UltraPly TPO.
- ✓ **Domo Deportivo ITESO - 2,500 m²,** Tlajomulco, Jalisco. Retechado con Firestone UltraPly TPO, e ISO 95+.
- ✓ **Auditorio de la Gente - 6,400 m²,** Tepic, Nayarit. Panel Econopanel.
- ✓ **Ureblock - 6,600 m²,** León, Guanajuato. Lámina KR-18, Vitrotherm, Panel Fanosa.
- ✓ **Ureblock Tecate - 13,500 m²,** Tecate, B.C. Multypanel.
- ✓ **Grupo Modelo - 20,000 m²,** Zona Occidente-Pacífico. Lámina KR-18 y Policarbonato Marlon.
- ✓ **Calavo Foods - 15,000 m²,** Uruapan, Michoacan. Multypanel.
- ✓ **Anelcada - 2,800 m²,** Guadalajara, Jalisco. Lámina KR-18
- ✓ **Parque Industrial Agropark, - 1,300 m²,** Ajuchitlan de Colón, Querétaro. Panel Multypanel.
- ✓ **Farmacéuticos Los Belenes - 443 m²,** Zapopan, Jalisco. Panel Econotecho.
- ✓ **Tracsa - 1,900 m²,** Fresnillo, Zacatecas. Lámina KR-18, Aislante Aislakor.
- ✓ **Universidad de la Ciénaga- 621 m²** Sahuayo, Michoacán. Panel Multytecho.
- ✓ **IPADE Campus Rio - 2,700 m²,** El arenal, Jalisco. Panel Multytecho.

- ✓ **Pepsi - 6,400 m²,** Tonala, Jalisco. Lámina TRN 100/35, Lámina TR-101.
- ✓ **Colchones Wendy - 608 m²,** Guadalajara, Jalisco. Lámina KR-18, Lámina traslucida Acrylit.
- ✓ **Superama Chapalita - 3,000 m²,** Zapopan, Jalisco. Lámina KR-18, aislante Fibra de vidrio, panel Multytecho.
- ✓ **Sánchez y Martín - 3,750 m²,** Guadalajara, Jalisco. Panel Multytecho y Multymuro, Policarbonato Makrolon.
- ✓ **Mexifrutas Sur - 13,000 m²,** Arriaga, Chiapas. Lám. KR-18, Aislante Fibra de vidrio, Panel Multymuro, Lámina traslucida Acrylit.
- ✓ **Auditorio Cihuatlán - 800 m²,** Cihuatlán, Jalisco. Lámina KR-18, Aislante Aislakor.
- ✓ **Noviciado El Bajío - 1,000 m²,** Zapopan, Jalisco. Panel Econotecho.
- ✓ **Plásticos Arcoiris - 1,000 m²,** Tlajomulco de Zuñiga, Jalisco. Panel Econotecho, Lámina traslucida Acrylit.
- ✓ **Colchones Wendy - 2,500 m²,** Guadalajara, Jalisco. Lámina KR-18, Lámina traslucida Acrylit.
- ✓ **Ureblock - 9,000 m²,** Monterrey, Nuevo León. Lámina KR-18, Aislamiento Fibra de vidrio, Lámina Traslucida Acrylit.
- ✓ **Germán Sánchez Aldana - 3,000 m²,** El salto, Jalisco. Lamina KR-18, Aislamiento Aislakor, Lámina traslucida Acrylit.
- ✓ **Embotelladora Aga - 4,850 m²,** Tesistán, Jal. Panel Econotecho, Lámina traslucida Acrylit, Lámina TR-101.
- ✓ **Tiendas EXTRA - 1,000 m²,** Gas Comonfort, Gas Álamo, Patria, Chulavista, Oblatos. Panel Multytecho.
- ✓ **Herralum - 6,000 m²,** El salto, Jal. Lámina KR-18, Aislamiento Fibra de Vidrio, Lámina traslucida Acrylit.
- ✓ **JRS Deshidratadoras - 450 m²,** Jocotepec, Jalisco. Panel Multytecho, Panel Multymuro.

- ✓ **Laboratorios Pisa - 9,500 m²,** Hermosillo, Sonora. Panel Imperpanel, Lámina traslucida Acrylit.
- ✓ **Laboratorios Pisa - 2,500 m²,** Pantitlán, Edo. de México. Panel Imperpanel, Lámina traslucida Acrylit.
- ✓ **Ferretería Serur - 3,600 m²,** Tlaquepaque, Jalisco. Lámina KR-18, Aislamiento Aislakor, Lámina traslucida Acrylit, Lámina Losacero.
- ✓ **Centro comercial Vivero San Miguel - 1,700 m²,** Tlajomulco, Jalisco. Lám. KR-18, Aislamiento Aislakor, Policarbonato **Makrolon**.
- ✓ **Autokam Matamoros - 3,050 m², Matamoros,** Tamaulipas. Panel Imperpanel, Lámina traslucida Acrylit.
- ✓ **Parque Industrial Tecnológico III - 44,000 m²,** Tlaquepaque, Jalisco. Lámina KR-18, Aislamiento Fibra de vidrio, Lámina traslucida Acrylit.
- ✓ **Laboratorios Pisa**, Almacén de producto terminado - Monterrey
- ✓ **Laboratorios Pisa**, Ampliación planta Juan De La Barrera
- ✓ **Tracsa**, Talleres - Av. Colon y Periférico
- ✓ **Módulo 2 Parque Industrial Tecnológico II**
- ✓ **Ureblock**, Tijuana, Baja California
- ✓ **Office Depot**, Campeche
- ✓ **Office Depot**, Durango
- ✓ **Agencia Nissan**, Lagos de Moreno

- ✓ **Agencia Nissan**, Tepatitlán
- ✓ **Office Depot**, Tampico
- ✓ **Office Depot**, Colima
- ✓ **Office Depot**, Aguascalientes
- ✓ **Sistema de Arneses K&S Mexicana**, Mezquitic
- ✓ **Industrias Sánchez y Martín**, Guadalajara
- ✓ **Ureblock**, Guadalajara
- ✓ **Plásticos Jaguar**, Zapopan
- ✓ **Calavo Foods de México**, Uruapan
- ✓ **Office Depot**, Tepic
- ✓ **Office Depot**, Saltillo
- ✓ **Office Depot**, Oaxaca
- ✓ **Agencia VW Euroalemana**, Zapopan
- ✓ **Lala**, Cedis Belenes
- ✓ **Flextronic´s Int.,** Zapopan
- ✓ **Agencia Audi**, Morelia

HYLSA E IMSA AHORA SON

Ternium · Stabilit · Sika · Firestone BUILDING PRODUCTS · Berel · FANOSA · meTecno · isocindu · Kingspan